

(Usulü Düyek -192) (UŞŞAK ŞARKI) (Hasreti çekilmez sandığın zaman) BESTE: RİDYAN KEŞKİNGÖR
ARANAÇME GÜLTE SAMİ DERİNTUNA

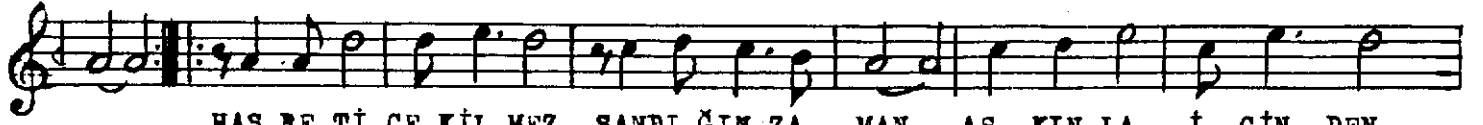

HAS RE Tİ ÇE KİL MEZ SANDI ĞIN ZA MAN AŞ KIN LA İ ÇİN DEN



YAN DI ĞIN ZA MAN (Saz -----) ÖZ LEM DE DO RU ĞA

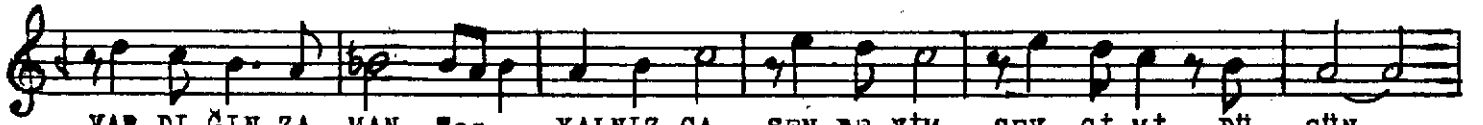

VAR DI ĞIN ZA MAN -Saz- YAL NIZ CA SEN BE NİM SEV Gİ Mİ DÜ ŞÜN



---Saz--- şÜN (Saz -----)



-----) YAL NIZ LIK BOY NU NU



BÜ KER SE E ĞER --Saz-- HÜZÜN LER RU HU NA ÇÖ KER SE E ĞER (Saz -----)



-----) GÖZ LE RİN YAŞ LA RI DÖ KER SE E ĞER --Saz---YAL NIZ CA



SEN BE NİM SEV Gİ Mİ DÜ şÜN --- Saz --- şÜN (SON)

HASRETİ ÇEKİLMEZ SANDIĞIN ZAMAN.
AŞKINLA İÇİNDEN YANDIĞIN ZAMAN.
ÖZLEMLER DORUĞA VARDIĞI ZAMAN.
YALNIZCA SEN BENİM SEVGİMİ DÜŞÜN...

YALNIZLIK BOYNUNU DÜKERSE EĞER.
HÜZÜNLER RUHUNA ÇÖKERSE EĞER.
GÖZLERİN YAŞLARI DÖKERSE EĞER.
YALNIZCA SEN BENİM SEVGİMİ DÜŞÜN...